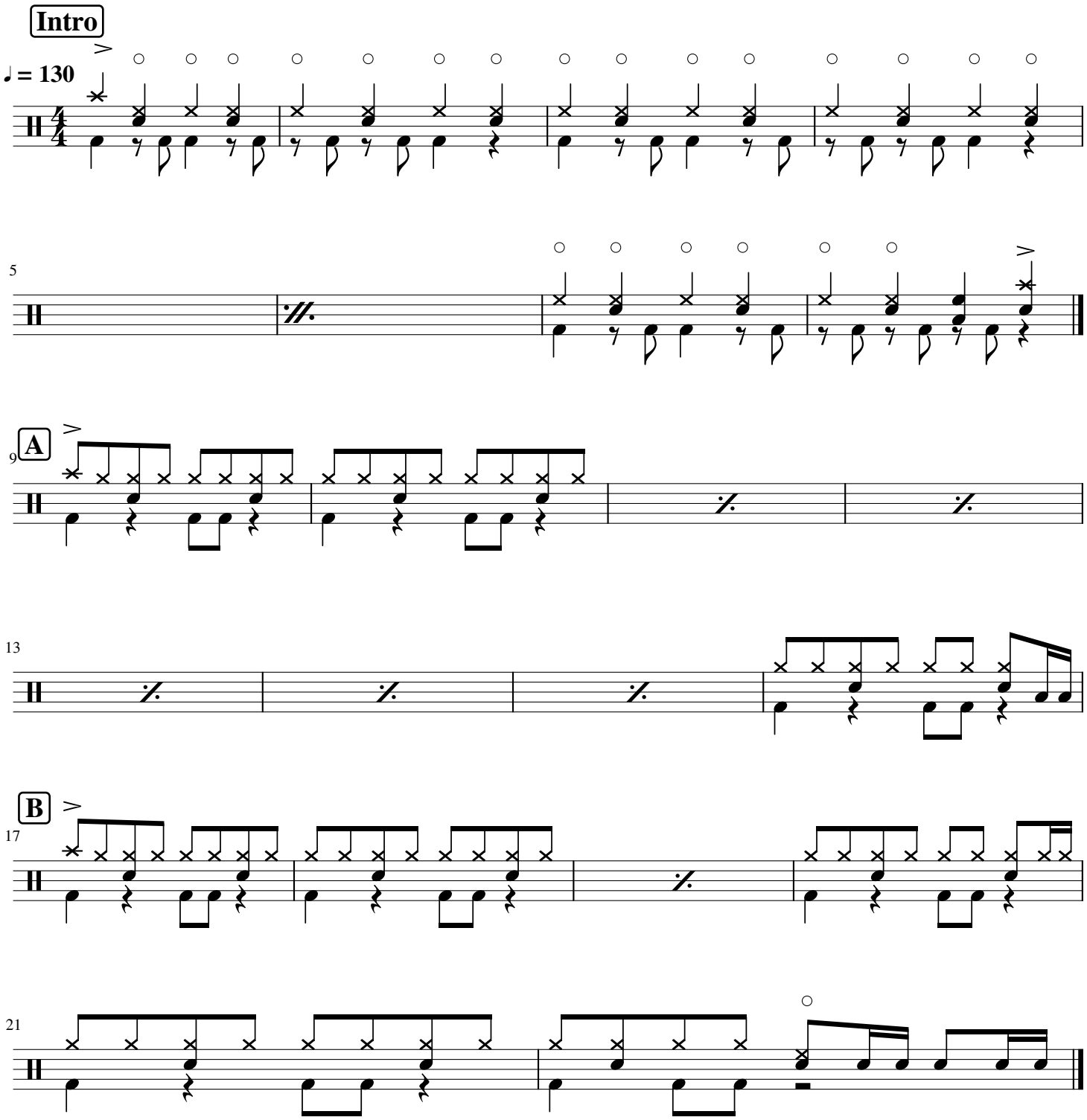三日月ロック その３のイントロ〜Bメロまで